

## **Festprogramm 100 Jahre Bahnlinie Maulbronn-West – Maulbronn-Stadt**

Am 1. August 1914 wurde die Bahnlinie zwischen den heutigen Bahnhöfen Maulbronn-West und Maulbronn Stadt in Betrieb genommen. Da gleichzeitig auch der 1. Weltkrieg ausgebrochen ist, fielen damals die Eröffnungsfeierlichkeiten der großen Weltpolitik zum Opfer. Deshalb soll dies nun 100 Jahre später am Festwochenende 30./31. August 2014 nachgeholt werden.

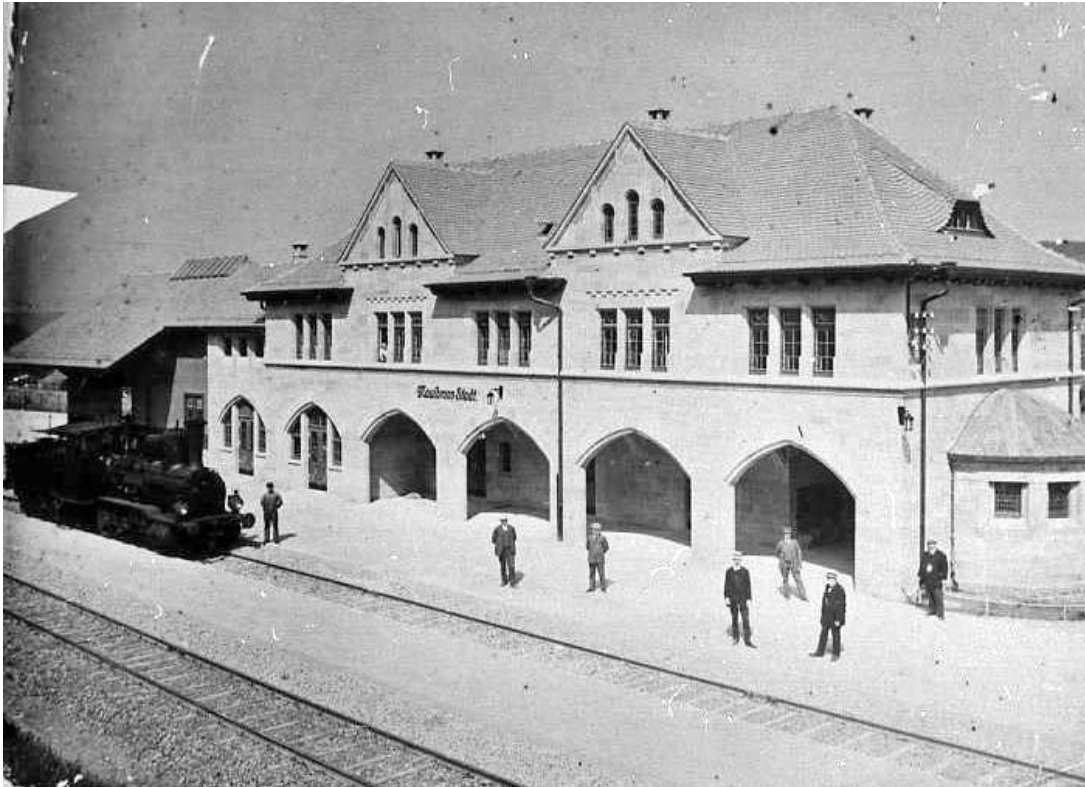

Dass eine nur 2,3 Kilometer lange Bahnlinie wie diese zwischen dem Maulbronner Westbahnhof an der Hauptstrecke und dem Stadtbahnhof 100 Jahre alt wird, ist ungewöhnlich. Obwohl 1973 der Personenverkehr eingestellt wurde, ist Maulbronn seit 1997 immer sonntags im Sommer per Bahn mit dem Klosterstadt-Express erreichbar. Dieser zunächst vom VCD organisierte Ausflugszug fährt inzwischen als vom Land bei der Kulturbahn bestellter Zug, die Stadt Maulbronn sorgt für den Streckenerhalt und der VCD stellt ehrenamtliche Zugbegleiter.

### **Festprogramm Samstag, 30.08.2014:**

#### **11:43 Uhr: Empfang des Jubiläums-Zuges am Maulbronner Stadtbahnhof durch Bürgermeister Felchle**

Am Samstag fährt ein MAN-Schienenbus als Vertreter einer Zuggeneration, die vor rund 50 Jahren die Nebenbahn-Retter waren, nach Maulbronn.



Die erste Fahrt beginnt in Ludwigsburg um 10:59, Zustieg ist in Bietigheim-Bissingen (11:09)  
 Vaihingen/Enz (11:23) und Mühlacker (11:32) möglich, Ankunft Maulbronn-Stadt 11:43

Info-Stände Verkehrsclub Deutschland (VCD), Treffpunkt Schienennahverkehr Karlsruhe  
 (TSNV)

Ausstellung 100 Jahre Bahnlinie

Modellbahn: Die Maulbronner Bahnhöfe vor ca. 100 Jahren im Maßstab 1:87

Kinder-Modelleisenbahn zum Mitspielen

Preisrätsel

Für das leibliche Wohl sorgt das Deutsche Rote Kreuz Maulbronn

Pendelfahrten Maulbronn-West – Maulbronn-Stadt und zurück:

Maulbronn-West	11:40	12:48	13:48	14:18	14:48	15:18	16:18
----------------	-------	-------	-------	-------	-------	-------	-------

Maulbronn-Stadt	11:43	12:51	13:51	14:21	14:51	15:21	16:21
-----------------	-------	-------	-------	-------	-------	-------	-------

Maulbronn-Stadt	12:35	13:35	14:05	14:35	15:05	16:05	16:28
-----------------	-------	-------	-------	-------	-------	-------	-------

Maulbronn- West	12:38	13:38	14:08	14:38	15:08	16:08	16:31
-----------------	-------	-------	-------	-------	-------	-------	-------

In Maulbronn-West besteht Anschluss von/zur S9 Bretten – Mühlacker: Anreise aus Richtung

Bretten: mit der Stadtbahn S9, Maulbronn-West an stündlich Minute 15, Anreise aus Richtung

Mühlacker: Stadtbahn S9, Maulbronn-West an stündlich Minute 44.

Stellwerksbesichtigung Maulbronn-West: Beginn um 13:45, 14:15, 14:45, 15:15

## Festprogramm Sonntag, 31.08.2014:



Info-Stände Verkehrsclub Deutschland (VCD), Treffpunkt Schienennahverkehr Karlsruhe (TSNV)  
Ausstellung 100 Jahre Bahnlinie

Modellbahn: Die Maulbronner Bahnhöfe vor ca. 100 Jahren im Maßstab 1:87

Kinder-Modelleisenbahn zum Mitspielen

Preisrätsel

Tag der Offenen Tür beim DRK Maulbronn

- Einblick in die Rotkreuzarbeit / Besichtigung der Räumlichkeiten
- Fahrzeugschau
- Rettungsübung
- Leibliches Wohl (Leckerer vom Grill, Fassbier usw.)
- Bahnhofs-Café mit Kaffeespezialitäten und Kuchenbuffet

Für das leibliche Wohl sorgt das Deutsche Rote Kreuz Maulbronn

Stellwerksbesichtigung Maulbronn-West: Beginn um 14:15, 14:45, 15:15, 15:45, 16:15

Fahrplan Sonntag, 31.08. (Klosterstadt-Express):

Pforzheim Hbf	10:13	<i>u10:41</i>	<i>u11:43</i>	<i>u13:43</i>	<i>u14:41</i>	<i>u15:43</i>	<i>u16:41</i>
Eutingen	10:16	<i>u10:45</i>	<i>u11:46</i>	<i>u13:46</i>	<i>u14:45</i>	<i>u15:46</i>	<i>u16:45</i>
Enzberg	10:20	<i>u10:50</i>	<i>u11:51</i>	<i>u13:51</i>	<i>u14:50</i>	<i>u15:51</i>	<i>u16:50</i>
Mühlacker	<i>e09:59</i>	11:08	12:08	14:08	15:08	16:08	17:08
Ötisheim		11:12	12:12	14:12	15:12	16:12	17:12
Maulbronn-West	10:31	11:18	12:18	14:18	15:18	16:18	17:18
Maulbronn-Stadt	10:34	11:21	12:21	14:21	15:21	16:21	17:21

Rückfahrt:

Maulbronn-Stadt	10:38	11:35	12:35	14:35	15:35	16:35	17:24
Maulbronn-West	10:41	11:38	12:38	14:38	15:38	16:38	17:27
Ötisheim	10:49	11:43	12:43	14:43	15:43	16:43	n. PF
Mühlacker	10:54	11:48	12:48	14:48	15:48	16:48	e17:54

U: Umsteigen Mühlacker, e: Umsteigen Enzberg Anreise aus Richtung Bretten: mit der Stadtbahn S9, Maulbronn-West an stündlich Minute 15

Anreise aus Richtung Bretten mit der Stadtbahn S9, Maulbronn-West an Minute 15.

An beiden Tagen ist die Festschrift zum 100jährigen Bahnjubiläum beim VCD erhältlich.

